Mercoledì 12 ottobre c'è Consiglio a Castione

CASTIONE ANDEVENNO (gdl) E' convocato per mercoledì 12 ottobre alle 20.30 alla sala riunioni di via Vanoni il Consiglio comunale di Castione. All'ordine del giorno sono stati inseriti il regolamento comunale per la disciplina delle sagre e feste popolari e il regolamento comunale per la disciplina delle cessioni ai fini solidaristici. All'esame anche la variazione di bilancio 2016/2018 e il Piano per il diritto allo studio 2016/2017.

© RIPRODUZIONE RISERVATA

CAIOLO Gabriele Cogliati premia i due protagonisti del Golf Club Valtellina: Giovanni De Censi e Fernando Grattirola

Bertini il migliore nel Trofeo Elemaster Cogliati premia De Censi e Grattirola

CHE FESTA Dall'alto, in senso orario: il pubblico presente alle premiazioni; i vincitori del Trofeo Elemaster; il pubblico; lo staff dell'Accademia del Pizzocchero; la premiazione del presidente De Censi e dell'architetto Grattirola

CAIOLO (gcf) Una domenica a tutto golf, caratterizzata da un combattutissimo Trofeo Elemaster e culminata con un tributo a chi ha avuto il merito di creare queste magnifiche 18 buche: il presidente onorario del Credito Valtellinese, **Giovanni De Censi**, e l'architetto **Fernando Grattirola**. Si deve a loro infatti questo autentico gioiello, l'unico campo a 18 buche della Valtellina, diventato un punto di riferimento per gli appassionati locali ma anche per i tanti golfisti italiani che apprezzano la bellezza del percorso, il fascino ambientale nel quale è inserito e la cura maniacale del green.

La gara, iniziata domenica mattina alle 10, è stata caratterizzata da una leggera pioggia che poi ha lasciato spazio al sole: condizioni meteo che hanno messo a dura prova i 130 concorrenti iscritti.

Una fatica premiata, intorno alle 15, con un pranzo all'insegna delle eccellenze enogastronomiche valtellinesi: bresaola, sciatt e pizzoccheri cucinati appositamente dalle donne dell'Accademia del Pizzocchero di Teglio. Al termine si sono svolte le premiazioni dei vincitori. **Gabriele Cogliati**, presidente del Gruppo Elemaster di Lomagna, insieme alla moglie **Rossella Crippa**, ha poi voluto tributare un doveroso riconoscimento a chi ha avuto il merito di dare vita al Golf Club Valtellina: De Censi e Grattirola. Entrambi hanno ricevuto una scultura del professore. Le classifiche del Trofeo Elemaster giocato su 18 buche in gara singola con formula Stableford a 3 categorie. 1° lordo Davide Bertini con 33 punti, 1° di prima categoria Filippo Robustelli con 40 punti che precede Sergio Luca Andreoli con 40 punti e Walter Sbalchiero con 38 punti; in seconda categoria successo di Fabio Colombo con 39 punti su Socrate Rossi con 36 e Andrea Mulattieri con 36; in terza categoria affermazione di Gianluigi Zecca con 40 punti davanti a Lorenzo Dallari con 39 e Roberto Brivio con 36; 1° senior Fernando Grattirola con 38 punti; 1° junior Elia Valenti con 33 punti; 1° lady Ketty Piavanini con 35 punti. Hole in One: Sandra Put alla buca 12

Un green da favola che piace anche ai professionisti. Le 18 buche di Caiolo conquistano tutti

Località Moia - Albosaggia

SENSAZIONALE
OPPORTUNITÀ UNICA!

ULTIMI APPARTAMENTI!
A 5 MINUTI DAL CENTRO DI SONDRIO
SI AFFITTANO PER 1,2 3,4,6,8 PERSONE,
FINEMENTE ARREDATI, GRANDI BAGNI,
VISTA SPETTACOLARE SU SONDRIO E SULLA VALLE,
BOX, POSTO AUTO, PARCO, IN ANTICO PALAZZO
CON TORRE ELEGANTEMENTE RESTAURATO,
ASCENSORE, WI-FI.
CANONE D'AFFITTO MOLTO INTERESSANTE!

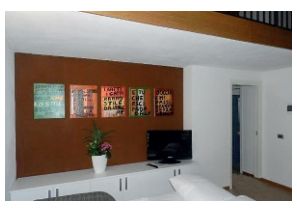
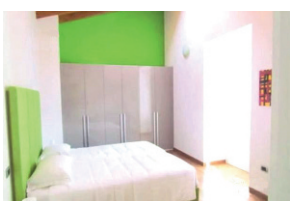
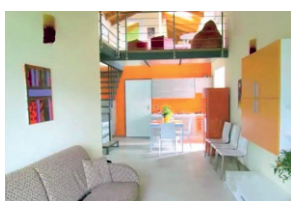
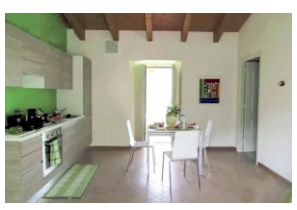
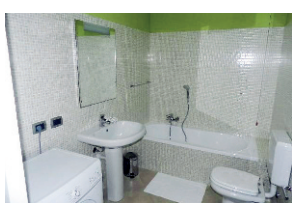
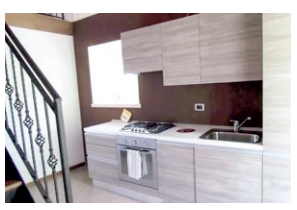

INFO AL NUMERO 0342 218256 - 3283118813

CAIOLO Proseguono le competizioni del trofeo Fuori Porta di Anffas

Ai «Malenc» la prova di golf

CAIOLO (brc) E' stato il Valtellina Golf Club a ospitare la quarta tappa del Campionato Fuori Porta promosso da Anffas Sondrio e Coni con la collaborazione di diverse associazioni sportive e sociali del territorio.

Al via nove gruppi sportivi del circuito «FuoriPorta», torneo che si avvicina alla chiusura della stagione sportiva 2016 dopo le giornate dedicate alla bocce a Sondrio, al basket a Chiavenna, al nordic walking Tirano e al rafting a Castione.

Dopo gli insegnamenti e le prove delle attrezzature con primi allenamenti sui tiri lunghi con gli esperti del Golf Club, i gruppi si sono cimentati nella sfida finale su tre buche.

Al termine della gara la classifica evidenzia come fanalino di coda il gruppo morbegnese «Insieme» che ha avuto bisogno di 15 tiri per riuscire a raggiungere i tre obiettivi; a seguire tre squadre con 14: i tiranesi «Grusini» in ottava posizione, i sondriesi «Arcobaleno» in settima e il gruppo di Albosaggia in sesta. Quinta posizione per il gruppo «Sorriso» di Nuova Olonio con 13 tiri e quarto il gruppo «Prati» di Cosio Valtellino con 12 tiri. Sul podio sono invece saliti i «Socievoli» di Chiavenna (terzi con 12 tiri), il gruppo dei «Malenc» provenienti dal tiranese e gli «Accordiamoci» di Nuova Olonio chiamati a disputare lo spareggio per la vittoria, che è andata ai «Malenc».

A questo punto la classifica generale vede i «Malenc» al primo posto, seguiti dai «Prati» e dai «Socievoli». L'ultima tappa agonistica sarà dedicata alla pallavolo in una giornata che vede la collaborazione con il Liceo Artistico di Morbegno.

A seguire verrà organizzata la giornata conclusiva di premiazione per consegnare il Trofeo Anffas 50 Anni alla squadra vincente, premi di attrezzature sportive e prove di nuovi sport.

TUTTI SUL GREEN In alto, il gruppo dei partecipanti. Qui sopra due momenti della gara del circuito Fuori porta dell'Anffas

© RIPRODUZIONE RISERVATA